

အသက်များကိုကယ်ရန် ခဏရပ်ထားပါ

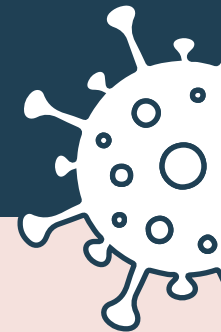

ဖွင့်သည်



အိမ်ထောင်စုနှစ်စု စုရုံးခြင်း
(မြင့်မားသော ကြိုတင်ကာကွယ်မှုများ)*



အပြင်ဘက်တွင် လူအနည်းငယ် စုရုံးခြင်း
(25 ဦး)



လက်လီအရောင်းဆိုင်



8 တန်းအထိရှိသော မူကြိုကျောင်း
(ဒေသခရိုင်ကရွေးချယ်ထားသော)



ကလေးစောင့်ရှောက်မှု



ထုတ်လုပ်ရေးလုပ်ငန်း၊ ဆောက်လုပ်ရေး လုပ်ငန်းများ၊
အဝေးမှအလုပ်လုပ်၍မရသည့် အခြားအလုပ်များ



အများပြည်သူသွားလာရေး



ဆံပင်အလှပြင်ဆိုင်များ၊ ဆံပင်ညှပ်ဆိုင်များ၊
အခြားတစ်ကိုယ်ရည် ဝန်ဆောင်မှုများ



အားကစားခန်းမများနှင့် ရေကူးကန်များ
(တစ်ဦးချင်း ကိုယ်လက်လှုပ်ရှားမှုအတွက်)



စားသောက်ဆိုင်များနှင့် ဘားများ (အပြင်တွင်
စားသောက်ခြင်း၊ ပါဆယ်ထုပ်ခြင်း၊ ပို့ဆောင်ခြင်း)



ပရော်ဖက်ရှင်နယ်အားကစားပွဲများ**
(ပရိသတ်များမပါ)



ပန်းခြံများနှင့် အပြင်ဘက်
အပန်းဖြေနေရာ



နာရေးများ
(25 ဦး)



ကျန်းမာရေးစောင့်ရှောက်မှု

*လူအများစုရုံးတွေ့ဆုံခြင်းဆိုင်ရာ လမ်းညွှန်ချက်ကို ကြည့်ပါ။
** NCAA အားကစားပွဲများ၏ ကန့်သတ်အရေအတွက် ပါဝင်သည်။

မဖွင့်ပါ



အထက်တန်းကျောင်း
(လူကိုယ်တိုင်သင်ယူခြင်း)



ကောလိပ်များနှင့် တက္ကသိုလ်များ
(လူကိုယ်တိုင်သင်ယူခြင်း)



အိမ်မှလုပ်နိုင်သည့် အလုပ်နေရာများ



စားသောက်ဆိုင်များနှင့် ဘားများ
(ဆိုင်တွင်း၌စားသောက်ခြင်း)



အားကစားပွဲများကျင်းပခြင်း၊ ပရော်ဖက်ရှင်နယ်
အားကစားပွဲများမှ လွဲ၍



ကဇာတ်ရုံများ၊ ရုပ်ရှင်ရုံများ၊
အားကစားရုံများ၊ ပြိုင်ကွင်းများ



ဘိုးလင်းပစ်ခန်းမများ၊ ရေခဲပြင်စက်တံစီး
ကွင်းများ၊ ရုံတွင်း ရေပန်းခြံများ



ဘင်ဂိုခန်းမများ၊ ကာစီနိုရုံများ၊
ဂိမ်းကစားရုံများ



အဖွဲ့လိုက် ကိုယ်လက်ကြံ့ခိုင်ရေးအတန်းများ