

Para padres de estudiantes en 8° grado

# CÓMO LEER EL INFORME DE RESULTADOS DE SU HIJO O HIJA



Las escuelas de Michigan evalúan el progreso de los estudiantes en 8° grado mediante dos tipos de evaluación:

- El PSAT™ 8/9 mide lo que los estudiantes saben en 8° grado y lo que pueden hacer en lengua inglesa y matemática.
- La M-STEP (evaluación de progreso educativo de Michigan) mide lo que los estudiantes saben y pueden hacer en relación con los estándares académicos de Michigan. Los estudiantes en 8° grado realizan evaluaciones en Ciencias Naturales y Ciencias Sociales.

Los resultados del PSAT 8/9 y de la M-STEP son un panorama general del progreso de aprendizaje de su hijo o hija. Los docentes utilizan los resultados del PSAT 8/9 y de la M-STEP en conjunto con otras herramientas y estrategias para identificar niveles de aprendizaje y logro. Hable con el docente de su hijo o hija sobre cómo él o ella se desempeña en clase y cómo puede ayudar con el aprendizaje en el hogar. Mantener una conexión entre el hogar y la escuela mejorará enormemente el impacto en el aprendizaje de su hijo o hija. Para saber más, visite la [página web del PSAT 8/9](http://www.michigan.gov/psat) (www.michigan.gov/psat), o la [página web de la M-STEP](http://www.michigan.gov/mstep) (www.michigan.gov/mstep).

Los resultados del PSAT 8/9 y de la M-STEP generalmente se publican al final del verano para brindarle padres y docentes información útil sobre las áreas en que los estudiantes van bien y en las que tal vez requieran mayor apoyo. Los resultados también brindar apoyo a la formación ayudando a los educadores a emparejar mejor la currícula y la formación con los estándares del estado.

## Componentes del Informe de Resultados

### Resultados del PSAT 8/9: Lectura y escritura basadas en pruebas, y matemática para 8° grado

Evaluación en lengua inglesa y matemáticas para estudiantes en 8° grado

**1 Resultado total** — Este es el resultado combinado de su hijo o hija en ambas asignaturas evaluadas en el PSAT: Lectura y escritura basadas en pruebas, y matemática.

**2 Nivel de Desempeño General del Estudiante y Resultado en Escala** — Los estudiantes reciben un resultado numérico y, sobre ese resultado, se les asigna uno de los cuatro niveles de desempeño: No Competente, Parcialmente Competente, Competente, o Avanzado. Esta sección del informe proporciona el resultado numérico del estudiante y su nivel de desempeño.

Los estudiantes que obtengan los niveles “Competente” o “Avanzado” también han alcanzado el nivel de resultado de referencia de la Junta de Administración Educativa. Esto significa que el estudiante está en camino para estar preparado para la universidad luego de egresar de la secundaria. Los resultados de referencia para el PSAT 8/9 para 8° grado son 390 en lectura y escritura basadas en pruebas y 430 en matemática.

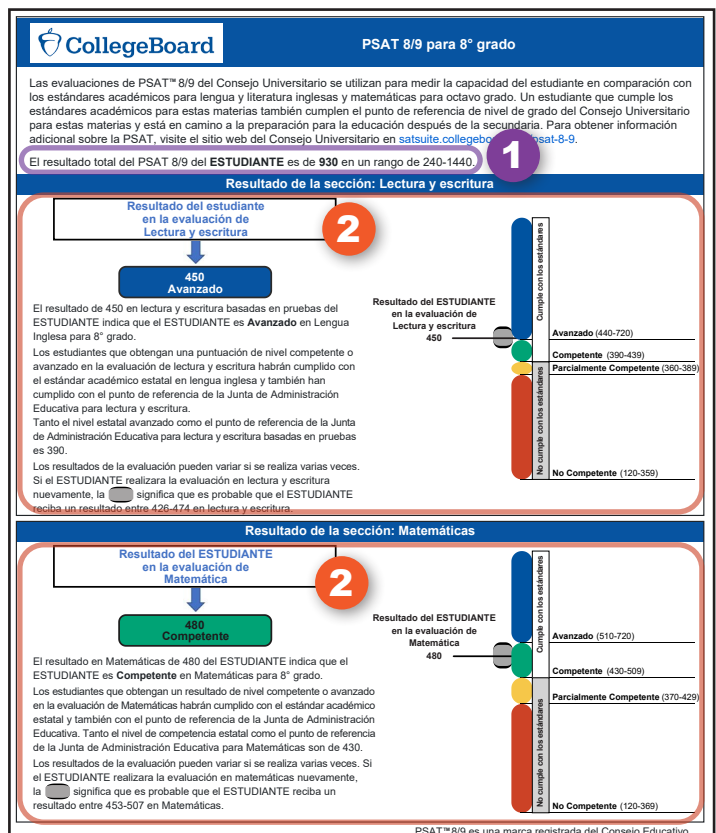

## Resultados de M-STEP: Ciencias Naturales para 8° grado

3

**Nivel de Desempeño General del Estudiante y Resultado en Escala** — Los estudiantes reciben un resultado numérico y, sobre ese resultado, se les asigna uno de los cuatro niveles de desempeño: No Competente, Parcialmente Competente, Competente, o Avanzado. Esta sección del informe proporciona el resultado numérico del estudiante y su nivel de desempeño.

Los estudiantes que alcancen los niveles “Competente” o “Avanzado” cumplen o superan las expectativas del grado en el contenido evaluado y están listos para una carrera o para la universidad cuando egresen de la escuela secundaria. Conocer esta información ahora puede ayudarle a empezar a trabajar cuanto antes con el profesor del estudiante para asegurarse de que su estudiante esté listo para lo que sigue.

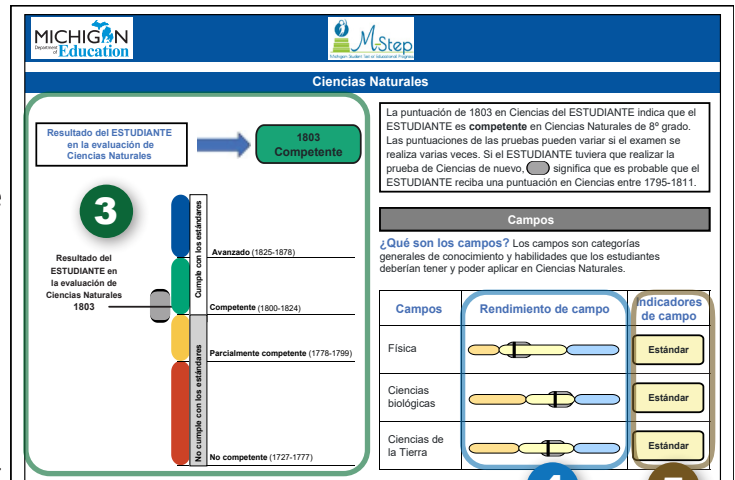

4

**Campos** — Las evaluaciones en ciencias incluyen subcategorías, denominadas campos, que se relacionan directamente con los estándares de aprendizaje de Michigan para esas asignaturas. Esta sección enumera los campos evaluados.

5

**Indicadores de rendimiento de campo** — Esta columna muestra el Indicador de Rendimiento que los estudiantes han obtenido para cada uno de los tres campos. Los tres indicadores de rendimiento son Debajo del estándar, Estándar y Encima del estándar.

## Resultados de M-STEP: Ciencias Sociales para 8° grado

6

**Disciplinas** — Las evaluaciones en Ciencias Sociales incluyen subcategorías, denominadas disciplinas, relacionadas directamente con los estándares de aprendizaje de Michigan para esas asignaturas. Esta sección enumera las disciplinas evaluadas.

7

**Puntos obtenidos/puntos posibles** — Esta columna describe la cantidad de ítems evaluados que un estudiante respondió de forma correcta (número a la izquierda) en comparación con la cantidad total de ítems evaluados (número a la derecha) en cada campo de ciencias sociales. Por ejemplo, un estudiante cuya calificación es 5/7 respondió correctamente cinco de 7 ítems.

